Click to prove you're human

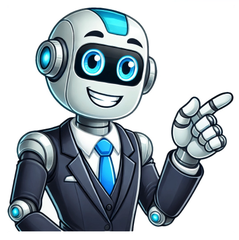

Rbf mallorca 2025

El Reggaeton Beach Festival (RBF), uno de los eventos más esperados por los amantes de la música urbana, ha lanzado oficialmente su preventa de entradas para la Gira 2025, ¡y promete no defraudar! Este año, los seguidores podrán asegurar su entrada desde tan solo 25 euros por día, el precio más bajo de toda la gira.Para quienes quieran disfrutar de varios eventos del tour, el RBF ha presentado opciones novedosas. El abono Multi Evento permite asistir a múltiples ciudades, mientras que el Abono Flexible es ideal para los que aún no han decidido en qué ciudad vivirán esta inolvidable experiencia, dándoles la libertad de elegir más adelante.La demanda está siendo altísima, por lo que la organización recomienda comprar las entradas lo antes posible para no quedarse fuera de esta oportunidad única.La 7ª edición de la Gira RBF se perfila como histórica. Tras dejar una huella imborrable en años anteriores, este 2025 el festival promete superar todas las expectativas con una programación diversa y de primer nivel, incluyendo a grandes artistas internacionales que llenarán de energía los escenarios de toda España.Si quieres ser parte de este evento que fusiona música, cultura y experiencias inolvidables, no pierdas tiempo y visita la web oficial del festival para participar en la preventa. Recuerda, las entradas son limitadas y se asignan por orden de compra. ¡Asegura tu lugar en la fiesta del perreo antes de que se agoten!¡La Gira RBF 2025 te espera para hacer historia!NewsletterHe leído y acepto la Política de privacidad y el tratamiento de mis datos personales.Podría Interesarte... La exitosa serie global de conciertos en vivo de Amazon Music regresa el 27 de mayo las 8:00 pm México, 10:00 pm ET y 7:00 pm PT con una presentación exclusiva del artista colombiano, transmitida por el el canal Amazon Music En Vivo en Twitch Binary Staff 20 - 05 - 2025 El Track by Track del nuevo álbum del artista contiene comentarios sobre diferentes canciones y podrá disfrutarse en exclusiva en la App de Amazon Music Binary Staff 20 - 05 - 2025 Del 20 de mayo al 14 de junio, CUPRA City Garage Madrid acoge Devenir Urdimbre, una instalación inmersiva creada por los artistas visuales Manel Bafaluy, Marco Ferreira y Eddgem Binary Staff 16 - 05 - 2025 "La boca del lobo" es la confirmación de Carlos Ares como uno de los nombres clave de la escena nacional Binary Staff 16 - 05 - 2025 El intensificador del bronceado Bloody Mary de Kream se convierte, un año más, en el producto estrella para activar la melanina y lograr un tono de piel dorado y uniforme Binary Staff 15 - 05 - 2025 La noche culminó con una verbena muy especial para celebrar San Isidro, con los DJ sets de Dichas y Foie Grass, claveles, chulap@s y numerosas caras conocidas, Paloma Bloyd, Mariona Terés o Diego Dominguez Binary Staff 15 - 05 - 2025 Se anuncian nuevos nombres de la séptima edición del Reggaeton Beach Festival, que recorrerá diez ciudades españolas entre los días 28 de junio y 27 de julio. En esta edición se han confirmado en una nueva tanda artistas como Clarent, Darrell, De La Rose, El Alfa, Juhn El All Star, Kevin Roldán y María Angeliq. Estas nuevas confirmaciones se suman a un cartel que ya cuenta con figuras de primer nivel como Chencho Corleone, Sech, Justin Quiles, Ñengo Flow, Cosculluela, Noriel, Luar La L y Hades66, consolidando una edición que promete superar todas las expectativas y ofrecer una experiencia inolvidable para los amantes del género. El RBF 2025 se desplegará desde finales de junio iniciándose en Castellón (28 y 29 junio) y Tenerife (28 y 29 junio), continuando en Benidorm (5 y 6 julio) y Málaga (5 y 6 julio), Mallorca (12 y 13 julio) y Santander (12 y 13 julio), Barcelona (19 y 20 julio) y Madrid (19 y 20 julio) y despidiéndose en Torrevieja (26 y 27 julio) y Nigrán (26 y 27 julio). Descarga AQUÍ autorización para menores de 18 años.¿Existen zonas de descanso o camping? No, el Reggaeton Beach Festival no cuenta con zonas de descanso ni camping. Se recomienda reservar alojamiento cercano con antelación.¿Qué significa que las entradas son nominales? Las entradas son personales e intransferibles, lo que significa que llevan el nombre del comprador y solo esa persona puede usarlas. Si necesitas hacer un cambio de nombre, estará disponible 15 días antes del evento. Reggaeton Beach Festival (RBF), el mayor festival de música urbana de Europa, regresa en 2025 con su edición más ambiciosa. Con una gira que recorrerá 10 ciudades de España, escenarios renovados y un cartel de primer nivel, RBF promete ser la experiencia definitiva del verano. El festival ha confirmado a grandes figuras del género urbano, incluyendo: El Alfa, estrella dominicana del dembow. Darell, referente del trap y reguetón. Kevin Roldán, creador de éxitos virales. Mariah Angeliq, una de las voces femeninas más destacadas. Juhn El All Star, De La Rose y Clarent, talentos en ascenso con propuestas innovadoras. Estos artistas se suman a un cartel de lujo con Chencho Corleone, Sech, Justin Quiles, Ñengo Flow, Cosculluela, Noriel, Luar La L y Hades66, consolidando una edición que superará todas las expectativas. Desde finales de junio hasta el 27 de julio, RBF recorrerá España con paradas en Castellón, Tenerife, Benidorm, Málaga, Mallorca, Santander, Torrevieja y Nigrán, entre otras. El impacto del festival no solo es musical, sino también económico y turístico. A seis meses de su inicio, ya se han registrado más de 40,000 reservas de hotel, con previsiones de superar las cifras de 2024, cuando generó 95,000 reservas de alojamiento y 130,000 desplazamientos nacionales e internacionales. Conocido como el «Paraíso del Perreo», RBF ofrece mucho más que música: Escenarios de última generación y producción vanguardista. Atracciones impactantes y zonas interactivas. Compromiso con la sostenibilidad, con campañas de reciclaje y accesibilidad. Desde su inicio en 2017, RBF ha crecido hasta convertirse en el festival urbano más grande de Europa, con más de 600,000 asistentes cada año y un impacto económico superior a 120 millones de euros. Ha contado con leyendas como Bad Bunny, Karol G, Daddy Yankee, Don Omar y Nicky Jam, consolidando su papel en la escena global. Las entradas para esta edición histórica ya están a la venta. El lineup completo y todas las novedades del festival estarán disponibles en , el sitio oficial con los mejores precios y sorpresas exclusivas. Este verano, Reggaeton Beach Festival 2025 será el evento imperdible para los amantes de la música urbana. ¡Prepárate para vivir la mejor experiencia del año! 25 MAYO PURO PERREO PRESSURE 9X19 SHÔKO MADRID Posted on 13 febrero, 2025 by objetivotorrevieja Reggaeton Beach Festival (RBF), el mayor fenómeno de música urbana en Europa, anuncia su séptima edición, consolidando su legado como el festival más grande del género urbano en el continente. Con una gira que recorrerá 10 ciudades españolas y con un primer avance de cartel inmejorable. RBF – Preparativos 2025 La organización continúa desvelando el cartel de su próxima edición con un segundo avance que reúne a grandes referentes del género. Clarent, una de las voces emergentes con un estilo inconfundible dentro del género; Darell, uno de los grandes referentes del trap y reguetón con millones de reproducciones en plataformas digitales. De La Rose Artista en ascenso con una propuesta fresca y única El Alfa La estrella dominicana del dembow con una trayectoria imparable y una base de fans internacional Juhn El All Star Talento versátil que ha conquistado la escena urbana Kevin Roldán Figura clave del reguetón con una carrera consolidada y éxitos virales Mariah Angeliq Una de las voces femeninas más destacadas del movimiento actual. RBF – Preparativos 2025 Superando expectativas Estos nuevos nombres se suman a un cartel que ya cuenta con figuras de primer nivel como Chencho Corleone, Sech, Justin Quiles, Ñengo Flow, Cosculluela, Noriel, Luar La L y Hades66, consolidando una edición que promete superar todas las expectativas y ofrecer una experiencia inolvidable para los amantes del género. RBF 2025 Con escenarios renovados, atracciones impactantes y una producción de vanguardia, RBF 2025 no será solo un festival: será una experiencia inolvidable. Toda la magia del llamado “Paraíso del Perreo” se desplegará desde finales de junio, arrancando en Castellón y Tenerife, continuando en ciudades como Benidorm, Málaga, Mallorca y Santander, para culminar con una gran despedida el 26 y 27 de julio en Torrevieja (Alicante) y Nigrán (Pontevedra). Enorme impacto A más de seis meses del inicio de la gira, ya se han registrado más de 40,000 reservas de hotel en las ciudades sede del festival, lo que refleja la enorme expectación y el impacto turístico que genera RBF en cada edición. Las proyecciones apuntan a superar las cifras de 2024, cuando el festival impulsó más de 95,000 reservas de alojamiento y 130,000 desplazamientos a nivel nacional e internacional. Además Su oferta diversa y sus múltiples ubicaciones han comenzado a captar la atención de nuevos públicos, incluyendo familias y asistentes de todas las edades, que encuentran en RBF no solo un evento musical, sino también una experiencia cultural, turística y de ocio adaptada a sus necesidades. Este fenómeno reafirma el papel de RBF como un motor clave del turismo joven e internacional, atrayendo a miles de personas de distintas partes del mundo que ven en el festival una oportunidad única para disfrutar de la música urbana en un entorno incomparable. Música urbana Este año, RBF será, más que nunca, el punto de encuentro para los amantes de la música urbana, celebrando siete años de éxitos, innovación y cultura. Las entradas ya están disponibles, y el lineup completo se irá actualizando en un sitio diseñado para compartir toda la información clave sobre esta gran gira: los mejores precios de entradas, novedades del cartel y sorpresas exclusivas que solo los más fieles descubrirán desde el primer momento. El verano 2025 está a la vuelta de la esquina, y con RBF, será uno que nadie querrá perderse. 2017 Desde su creación en 2017, Reggaeton Beach Festival ha evolucionado desde un evento pionero en Badalona hasta consolidarse como el festival urbano más grande de Europa. Año tras año, RBF ha logrado atraer a más de 600,000 asistentes en sus giras por diversas ciudades de España, generando un impacto económico que supera los 120 millones de euros anuales y transformando las localidades anfitrionas en centros de actividad cultural y turística. Asimismo, a lo largo de su trayectoria, RBF ha contado con la participación de figuras icónicas como Bad Bunny, Karol G, Daddy Yankee, Don Omar y Nicky Jam, consolidando su reputación como un impulsor clave de talentos en el género urbano. El festival no solo es un referente musical, sino también un fenómeno cultural que trasciende generaciones, conectando con públicos diversos y marcando tendencias. Hasta mayo de 2024 más de 50,000 jóvenes utilizaron su bono cultural para asistir al evento, posicionándolo entre las tres principales opciones en las que los jóvenes invirtieron, solo por detrás de FNAC y El Corte Inglés. Este éxito se tradujo en ingresos acumulados de más de 7 millones de euros, consolidando su liderazgo entre las nuevas generaciones. Su compromiso con la sostenibilidad y responsabilidad social lo ha convertido en un modelo a seguir en la industria, con iniciativas como puntos violeta, campañas de reciclaje y zonas diseñadas para garantizar la accesibilidad de personas con movilidad reducida. Impacto cultural Medios de comunicación de toda España, como El País, La Vanguardia, ABC y Europa Press han destacado su impacto cultural, económico y turístico en España, así como han dado cobertura año tras año a los hitos destacables del festival. Además, la presencia de RBF en distintas ciudades ha generado reportajes en televisión, radio y prensa digital, con más de 700 reseñas en 2024 en más de 400 medios distintos. Desde las primeras ruedas de prensa en el Club Soko hasta su gran presentación en el Estadio Santiago Bernabéu en 2024, RBF ha incrementado su notoriedad mediática, con cobertura en cadenas como TVE, Telecinco, Onda Cero y Los 40 Principales, consolidándose como un fenómeno musical y cultural de gran impacto. Con un impacto que abarca desde la música hasta la innovación tecnológica, Reggaeton Beach Festival se ha convertido en mucho más que un evento: es un movimiento cultural que impulsa el turismo, crea empleo y reúne a miles de personas bajo el ritmo de la música urbana. Este verano de 2025, RBF llevará su legado a nuevas metas, volviendo a demostrar por qué es el festival que transforma todo lo que toca. Suscríbete y recibe las últimas entradas en tu correo electrónico. Filed under: Cultura | Tagged: Cultura y Sociedad, Festival | El mayor Urban Beach Festival de Europa celebra su segunda edición en Mallorca con toda la energía y ganas de petarlo. No puedes pasar por alto la fecha, 12 y 13 de julio de 2025, que reunirá a los mayores amantes del Reggaeton y artistas TOP mundiales escogidos especialmente para la ocasión. Along with Barcelona, Madrid, Benidorm, Marbella, and Santander Mallorca is one of the venues for Europe’s biggest urban beach festival. This year’s “Reggaeton Beach Festival”, or RBF for short, will be the fourth time the island hosts the music event. July 13 and 14 will see top reggaeton performers appearing on the same bill as international Latin American artists in Can Picafort. Spectacular live acts will be accompanied by a diverse supporting program including sports, food trucks, workshops, and much more besides.