I'm not a bot

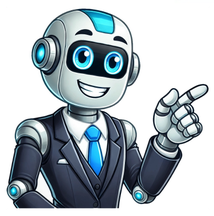

O que é juiz de paz

O juiz de paz é uma figura importante no sistema judiciário brasileiro, atuando em diversas funções que vão além da simples aplicação da lei. Ele é um magistrado que, geralmente, exerce suas atividades em áreas menos complexas do direito, como casamentos, divórcios consensuais e reconhecimento de paternidade. Sua atuação é fundamental para a promoção da justiça e a resolução pacífica de conflitos, especialmente em comunidades onde o acesso ao sistema judicial formal pode ser limitado.Funções do juiz de pazAs funções do juiz de paz são variadas e incluem a celebração de casamentos civis, a homologação de acordos entre partes e a realização de audiências de conciliação. Além disso, ele pode atuar na mediação de conflitos, buscando soluções que atendam aos interesses de ambas as partes envolvidas. Essa atuação é especialmente relevante em casos onde a judicialização pode ser evitada, promovendo a cultura da paz e da resolução amigável de disputas.Requisitos para ser juiz de pazPara se tornar um juiz de paz, é necessário atender a alguns requisitos estabelecidos pela legislação brasileira. Geralmente, é exigido que o candidato tenha mais de 25 anos, seja brasileiro, possua idoneidade moral e tenha residência na comarca onde pretende atuar. Além disso, é comum que o candidato tenha formação em Direito ou experiência em áreas relacionadas ao direito e à mediação de conflitos.Nomeação e mandato do juiz de pazA nomeação do juiz de paz é feita pelo chefe do Poder Executivo local, geralmente o prefeito, e seu mandato pode variar de acordo com a legislação de cada estado. Em muitos casos, o juiz de paz é nomeado para um período de quatro anos, podendo ser reconduzido ao cargo. Essa nomeação é um reconhecimento da importância do papel desempenhado por esses magistrados na comunidade.Importância do juiz de paz na sociedadeA figura do juiz de paz é essencial para a promoção da justiça social e para o fortalecimento da cidadania. Ele atua como um facilitador na resolução de conflitos, contribuindo para a diminuição da carga sobre o sistema judiciário tradicional. Além disso, o juiz de paz é uma referência na comunidade, promovendo a educação para a paz e incentivando a resolução pacífica de disputas, o que é fundamental para a construção de uma sociedade mais justa e harmoniosa.Diferenças entre juiz de paz e juiz comumEmbora ambos exerçam funções judiciais, existem diferenças significativas entre o juiz de paz e o juiz comum. O juiz comum, que atua em varas judiciais, tem competência para julgar casos mais complexos e aplicar penas, enquanto o juiz de paz se concentra em questões mais simples e na mediação de conflitos. Essa distinção permite que o juiz de paz desempenhe um papel crucial na resolução de problemas cotidianos da população, sem a necessidade de um processo judicial formal.Atuação do juiz de paz em casamentosUma das funções mais conhecidas do juiz de paz é a celebração de casamentos civis. Ele é responsável por conduzir a cerimônia, garantindo que todos os requisitos legais sejam cumpridos. Essa função é especialmente importante em comunidades onde o acesso a cartórios pode ser limitado. O juiz de paz proporciona uma alternativa acessível e prática para casais que desejam formalizar sua união, promovendo a legalidade e a proteção dos direitos dos cônjuges.Desafios enfrentados pelo juiz de pazApesar da importância de sua função, o juiz de paz enfrenta diversos desafios em sua atuação. A falta de recursos, a resistência cultural à mediação de conflitos e a necessidade de formação contínua são apenas alguns dos obstáculos que esses magistrados precisam superar. Além disso, a valorização do trabalho do juiz de paz é fundamental para que ele possa desempenhar suas funções de maneira eficaz e com o reconhecimento devido pela sociedade.O futuro do juiz de paz no BrasilO futuro do juiz de paz no Brasil parece promissor, especialmente com o crescente reconhecimento da importância da mediação e da resolução pacífica de conflitos. A sociedade está cada vez mais consciente da necessidade de alternativas ao sistema judiciário tradicional, e o juiz de paz pode desempenhar um papel fundamental nesse contexto. Com o apoio adequado e a valorização de sua função, esses magistrados podem contribuir significativamente para a construção de uma sociedade mais justa e pacífica. Foto de juizado de paz em Graham, no condado de Alamance, na Carolina do Norte, em 1940 Juiz de paz é um magistrado, frequentemente sem formação jurídica, que exerce diversas funções judiciais consideradas, em cada lugar e época, como "menores" (pequenas causas ou demandas, casamentos etc.), resolvendo as contendas através de conciliação.[1] Exerce normalmente, também, outras funções não judiciais como: administrativas (fiscalização de execução de obras, por exemplo); policiais (realizar prisões e julgamentos de pequenos crimes, por exemplo); ou eleitorais (presidência de mesas de votação, por exemplo).[2][3] Tendo aparecido em diversos países diferentes, ainda é grande a controvérsia sobre sua origem.[4] Atualmente, existem juízes de paz, ou assemelhados, em praticamente todos os países ocidentais, tanto no sistema da common law como no sistema continental.[5] A origem da justiça de paz está ligada à formação do "King's Peace" (também usado em latim, como "Pax Regis"), cujo objetivo era consolidar a autoridade do poder central. Sua criação deu-se no reinado de Eduardo III, embora seja possível ligar os novos juízes aos antigos "conservadores da paz" ("conservators of the peace") criados por Hubert Walter, Arcebispo da Cantuária e chefe do conselho de ministros na Inglaterra durante o reinado de Ricardo I.[6][7] Assim, como estes, tinha a função de substituir as autoridades e os poderes locais por uma pessoa ligada à coroa, reforçando o poder real. Mas, diferentemente, passou a poder aplicar punições e a funcionar como a principal autoridade administrativa e policial. Assim, sua criação está ligada às mudanças sociais e políticas sofridas na Inglaterra no início do século XIV, como a guerra com a França, a peste negra e até a instabilidade gerada pela coroação de um rei muito jovem (Eduardo III tinha apenas 14 anos quando foi coroado).[8] Sua história na Inglaterra confunde-se com a história da ampliação de seus poderes e influência, de modo que, em meados do século XIX, suas atribuições eram amplas (tendo suas atribuições administrativas crescido muito sob os Tudor e os Stuart[9]) e estavam presentes em todos os povoados ingleses. Com o tempo, acabariam adquirindo também funções administrativas.[10] Em Portugal, existe grande controvérsia sobre a origem da justiça de paz, já que o nome é derivado do francês "juge de paix", da época da revolução, mas as características gerais desses juízes no século XIX (conciliação, competência para decidir pequenas causas, indicação através de eleição e natureza leiga dos ocupantes dos cargos) eram exercidas por outros juízes desde tempos remotos.[11] Alguns acreditam que a origem deve ser creditada aos "mandaderos de paz", criados pelo Código Visigótico, que eram enviados do rei para restabelecer a paz entre as partes.[11][12] Outros acreditam que o embrião da justiça de paz está na figura dos "juízes da terra" que eram magistrados escolhidos localmente (normalmente um em cada freguesia) que desempenhavam funções jurisdicionais e administrativas, aplicando, especialmente, o direito local (estabelecido pelos forais). Eles foram sendo substituídos pelos juízes de fora (criados em 1352 pelo rei D. João I[13]) nas grandes localidades, mas permaneceram executando suas funções nos locais pequenos e afastados.[14] Em 1519, reaparece, como conciliador,[15] recebendo, com as Ordenações Filipinas, o nome de "juiz de vintena", já que sua competência estava adstrita a "vinte famílias"[13] ou "vinte vizinhos", vindo a mudar apenas com a edição das novas codificações durante o século XIX.[16] O surgimento da justiça de paz na França ocorreu no período revolucionário, dentro do tema maior da reforma da justiça senhorial. Assim, duas correntes interpretativas desse surgimento se revezam no país: aquela que foca a análise nas continuidades, isto é, na herança que a nova justiça recebeu da justiça do Antigo Regime; e a outra que prefere destacar as rupturas, ou seja, as novidades trazidas, como a conciliação e a eleição. Atualmente, a segunda concepção é a mais enfocada.[17] A criação dessa nova justiça teve como inspiração explícita (nas discussões da Assembleia Francesa) as experiências inglesa e dos cantões holandeses e entrou em vigor em agosto de 1790, tendo, inicialmente, três funções básicas: civis, em causas de baixa alçada; conciliatórias; e a chamada de "gracieuse", com funções diversas em direito de família, como confecções de atestados e certidões, e assistência a órfãos e mulheres desamparadas.[18] Os anos seguintes, assistiram duas tendências: em primeiro lugar, o aumento progressivo das funções, incorporando funções de polícia, inclusive; em segundo lugar, o caráter eletivo foi sendo suavizado até perder-se completamente, com o aumento do mandato, aumento da renda necessária para ser elegível, e a eleição passando de direta para indireta e, finalmente, para nomeação pelo chefe do executivo, a partir da restauração Bourbon.[19] No Brasil, existiram juízes de vintena, tal qual Portugal, no período colonial. Durante a residência da família real na colônia (incluindo o período da elevação à reino unido - 1808-1821), as instituições judiciais foram grandemente ampliadas, como: a elevação da relação do Rio de Janeiro à categoria de casa de suplicação; a criação de duas novas relações (no Maranhão e em Pernambuco); e a criação de diversas juntas de justiça, ouvidores e juízes de fora. Alguns historiadores, inclusive, consideram que a independência do Brasil começou pelo judiciário a partir da elevação da relação do Rio de Janeiro e da recusa de Dom Pedro, em janeiro de 1822, em obedecer à ordem portuguesa que extinguia os tribunais mais elevados criados por Dom João VI no período.[20] A independência veio em 1822 e, em 1824, foi outorgada a constituição imperial. Essa constituição trazia a previsão, em seus artigos 161 e 162, da existência de juízes de paz com características próximas aos juízes franceses do período revolucionário: responsáveis pela conciliação pré-processual e nomeados mediante eleição. Entretanto, o decreto imperial de novembro de 1824, tratando desses juízes, dá a entender a inspiração de sua criação nas ordenações.[21] Qualquer que seja a inspiração para a instituição, em 1827 ela foi regulamentada por uma lei de 15 de outubro, fruto das tentativas dos liberais de ampliar a participação popular na justiça e limitar os poderes do monarca[nota 1]. Essa lei previa a eleição de um juiz de paz por distrito (que, entretanto, só foram criados em 1832, fazendo com que existisse um juiz de paz em cada freguesia ou paróquia), mas, na maioria dos lugares, a eleição só foi realizada bem mais tarde, sendo as funções da justiça de paz exercidas por outros juízes.[25] Essa lei de 1827, além de regulamentar a Constituição ampliou grandemente as funções do juiz de paz, para incluir, além das funções exercidas por outros juízes antigos (como o juiz ordinário, o juiz de vintena e o juiz almotacel) várias funções de polícia. Assim como nos outros países vistos anteriormente, outras leis viriam a ampliar suas funções, tanto administrativas, quanto judiciais, eleitorais e policiais.[2][3] Esta seção não cita fontes confiáveis. Ajude a inserir referências. Conteúdo não verificável pode ser removido.—Encontre fontes: Google (notícias • livros • acadêmico • imagens livres • WP refs) • ABW • CAPES (Março de 2014) Segundo a Constituição Brasileira (caput do art. 98 e inciso II), a União (no Distrito Federal e nos Territórios) e os estados devem criar uma justiça de paz, remunerada, composta de cidadãos eleitos pelo voto direto, universal e secreto, com mandato de quatro anos e competência para, na forma da lei, celebrar casamentos, verificar, de ofício ou em face de impugnação apresentada, o processo de habilitação e exercer atribuições conciliatórias, sem caráter jurisdicional, além de outras previstas na legislação.[26] Na prática, nunca houve tal eleição e tramita na Câmara dos Deputados uma proposta de emenda constitucional que propõe que os juízes de paz sejam admitidos por concurso público. Dessa maneira, a União e os tribunais do país descumprem, há 28 anos, a regra constitucional que exige o voto direto, universal e secreto para a escolha de juízes de paz, responsáveis por celebrar casamentos e exercer atribuições conciliatórias. Em uma tentativa de valer fazer a regra, a Procuradoria Geral da República, por iniciativa do Vice Procurador Geral - José Bonifácio Borges de Andrada,[27] ajuizou no dia 20 de abril de 2017[28] a Ação Direta de Inconstitucionalidade por Omissão (ADO) n° 40, requerendo o cumprimento do caput do artigo 98 e seu inciso II, da Constituicao Federal de 1988. Na ADO n° 40, a Procuradoria-Geral da República pede que tribunais de Justiça formulem propostas sobre o tema e que tanto o Congresso Nacional como assembleias legislativas analisem esses projetos de lei.[29] Ainda, em conformidade com a lei brasileira, o casamento é um ato de competência exclusiva do juiz de paz, que sempre é assessorado pelo oficial do cartório do Registro Civil, que tem a função de escrivão de paz e é quem lavra o termo do casamento e colhe as assinaturas do juiz, dos contraentes e das testemunhas, após fazer a sua leitura em voz alta e na língua pátria. A função é indelegável. Autoridade alguma, por maior qualificação que detenha, poderá substituí-lo. Exerce sua atividade normalmente no fórum, ou nos cartórios de registro civil, ou mesmo em casas particulares, associações e clubes, e quando no exercício de sua função, que deve ser do nascer ao pôr-do-sol, as portas deverão estar abertas. Ao juiz cabe certificar-se de que os nubentes preenchem todos os requisitos legais constantes do novo código civil brasileiro, pois não os havendo o casamento não poderá ser realizado. Na prática esses requisitos são exigidos já no cartório de registro civil. Em Portugal competia ao juiz de paz a função de procurar conciliar pessoas antes que litigassem em juízo. No âmbito do Código Administrativo de 1940, as funções de juiz de paz podiam ser acumuladas com as de regedor (artigo 276º). Havia um regedor da freguesia, o qual não era um magistrado administrativo, mas um representante da autoridade municipal e dependente directamente do presidente da Câmara (artigo 198º). Actualmente, o Juiz de Paz, que tem funções nos Julgados de Paz, tem como função a tentativa de acordo com as partes que têm litígio entre si e consequentemente o processo pode seguir dois caminhos, a aceitação do acordo pelas partes e a homologação do Juiz de Paz, ou, em caso de não haver acordo, a sentença a ser proferida pelo Juiz. Actualmente os Julgados de Paz, estão, em Portugal, a dar sentenças em média 2 meses após a primeira audiência, revelando assim, com a mesma eficácia, mais rapidez do que os tribunais de 1ª Instância (Tribunais da Comarca). Os Juízes de Paz regem-se pelo mesmo Código dos Magistrados Judiciais. Juiz classista ↑ Outras investidas dos liberais foram a criação de uma guarda nacional e a instituição de julgamentos através de júri[22][23][24] ↑ SILVA, 2001, p. 460. ↑ a b MOTTA, 2013, pp. 63-65 ↑ a b SOUZA, 2012, pp. 61-62. ↑ PEDROSO, TRINCÃO e DIAS, 2001, p. 273. ↑ PEDROSO, TRINCÃO e DIAS, 2001, pp. 273-279. ↑ GUSMÃO, 1998, p.1. ↑ Revista Consultor Jurídico, 2008. ↑ SOUZA, 2012, pp. 38-39. ↑ MOTTA, 2013, p. 34. ↑ SOUZA, 2012, pp. 39-45. ↑ a b PEDROSO, TRINCÃO e DIAS, 2001, p. 211. ↑ BRANDÃO NETO, 2005, pp. 263-265. ↑ a b CEZARIO, 2010. ↑ BRANDÃO NETO, 2005, pp. 268-269. ↑ PEDROSO, TRINCÃO e DIAS, 2001, p. 212. ↑ BRANDÃO NETO, 2005, pp. 270-272. ↑ MOTTA, 2013, pp. 39-40. ↑ MOTTA, 2013, pp. 42-43. ↑ MOTTA, 2013, pp. 43-46. ↑ RODYCZ, 2003, p. 37. ↑ MOTTA, 2013, pp. 60-62. ↑ MOTTA, 2013, p. 62 ↑ RODYCZ, 2003, p. 40. ↑ MAGALHÃES, 2011, pp.47-62 ↑ SOUZA, 2012, pp. 64-65. ↑ «Constituição da República Federativa do Brasil de 1988». Texto compilado. Presidência da República. Consultado em 19 de abril de 2012 ↑ «PGR quer obrigar tribunais a fazer eleições para nomear juiz de paz». Consultor Jurídico ↑ «Notícias STF :: STF - Supremo Tribunal Federal». www.stf.jus.br. Consultado em 8 de maio de 2017 ↑ «PGR pede que Supremo obrigue eleição para juízes de paz em todo o país». Consultor Jurídico BRANDÃO NETO, João Marques. Juizados Especiais: a Fênix da Justiça ibero-brasileira. Publicado em Boletim Científico, ESMPU, ano 4, nº 16, pp. 263-277. CEZARIO, Leandro Fazollo. A estrutura jurídica no Brasil colonial. Criação, ordenação e implementação. In: Âmbito Jurídico, Rio Grande, XIII, n. 72, janeiro de 2010. Acesso em: 7 de março de 2014. DIAS, João Paulo; PEDROSO, João; TRINCÃO, Catarina. Percursos da informalização e da desjudicialização – por caminhos da reforma da administração da justiça (análise comparada). Observatório permanente da justiça portuguesa. Coimbra: Faculdade de Economia da Universidade de Coimbra, 2001. GUSMÃO, Hugo César Araújo de. Visão panorâmica da organização judiciária inglesa. Jus Navigandi, Teresina, ano 3, n. 24, 21 de abril de 1998. Acesso em: 4 de março de 2014. MAGALHÃES, Adriano Aparecido. "Os Guerrilheiros do Liberalismo": o juiz de paz e suas práticas no Termo de São João del-Rei, Comarca do Rio das Mortes (1827-1842). Dissertação de mestrado. São João del-Rei: Universidade Federal de São João del-Rei, 2011. MOTTA, Kátia Sausen da. Juiz de paz e cultura política no início do oitocentos (província do Espírito Santo, 1827-1842). Dissertação de Mestrado. Vitória: Universidade Federal do Espírito Santo, 2013. LOPES, Hálisson Rodrigo. O Juiz de Paz no Brasil Imperial. In: Âmbito Jurídico, Rio Grande, XIV, n. 90, julho de 2011. RODYCZ, Wilson Carlos. O Juiz de paz imperial: uma experiência de magistratura leiga e eletiva no Brasil. Revista Justiça & História, v. 3, n. 5, pp. 35-72. Porto Alegre: Tribunal de Justiça do Estado do Rio Grande do Sul, 2003. SILVA, De Plácido e. Vocabulário jurídico. 18ª ed. Rio de Janeiro: Editora Forense, 2001. SOUZA, Alexandre de Oliveira Bazilio de. Das urnas para as urnas: o papel do juiz de paz nas eleições do fim do Império (1871-1889). Dissertação de mestrado. Vitória: Universidade Federal do Espírito Santo, 2012. Para CNJ, juiz de paz deve ser escolhido por eleição direta, Revista Consultor Jurídico, publicado em 29 de junho de 2008. Acesso em: 06 de março de 2014. Juízo da Paz de Lanhezes e as suas anexas (Viana do Castelo), Arquivo Distrital de Viana do Castelo Portal do direito Obtida de " Oficial judicial local, responsável por celebrar casamentos civis, mediar conflitos, conduzir audiências preliminares em casos menoresPromove a justiça comunitária, aplicando a lei de forma imparcial e acessível.Ver bolsas de até 88%Panorama no estado de:AcreAlagoasAmapáAmazonasBahiaCearáDistrito FederalEspírito SantoGoiásMaranhãoMato GrossoMato Grosso do SulMinas GeraisParáParaíbaParanáPernambucoPiauíRio de JaneiroRio Grande do NorteRio Grande do SulRondôniaRoraimaSanta CatarinaSão PauloSergipeTocantins Fonte: MTE, Ministério do Trabalho e Educação. O mercado não apresenta crescimento nos últimos anos Para se tornar um juiz de paz no Brasil, é necessário seguir um processo estabelecido pelas normas legais e regulamentações específicas de cada estado. Aqui estão os passos gerais que um indivíduo interessado em se tornar juiz de paz geralmente precisa seguir:Requisitos de Elegibilidade: Primeiro, o interessado deve atender aos requisitos de elegibilidade estabelecidos pela legislação estadual. Isso geralmente inclui ser brasileiro nato ou naturalizado, estar em pleno exercício de seus direitos civis e políticos, possuir idade mínima estabelecida por lei e, em alguns casos, ter residência fixa na área de jurisdição onde deseja atuar como juiz de paz.Formação Acadêmica e Experiência: Embora não seja necessária uma formação jurídica específica para se tornar juiz de paz, muitos estados exigem que os candidatos tenham concluído o ensino médio ou equivalente. Além disso, experiência anterior em atividades comunitárias, administração pública ou áreas relacionadas pode ser considerada um diferencial.Seleção e Nomeação: O processo de seleção e nomeação de juízes de paz varia de acordo com cada estado brasileiro. Geralmente, os interessados devem se inscrever em um processo seletivo ou concurso público específico para juiz de paz, que pode incluir avaliações de conhecimento, análise curricular e entrevistas. Após a aprovação nesse processo seletivo, o candidato é nomeado para o cargo de juiz de paz por um período determinado, conforme previsto pela legislação local.Capacitação e Treinamento: Após a nomeação, os juízes de paz geralmente passam por treinamento e capacitação fornecidos pelo tribunal ou órgão responsável. Esse treinamento pode incluir aspectos legais, procedimentais e éticos relacionados ao exercício da função de juiz de paz, bem como orientações específicas sobre suas responsabilidades e deveres.Exercício da Função: Uma vez nomeados e devidamente capacitados, os juízes de paz começam a exercer suas funções dentro de sua jurisdição local. Isso pode incluir a celebração de casamentos civis, a mediação de conflitos, a condução de audiências preliminares em casos criminais menores e outras atividades judiciais e administrativas. Ser formado ou não... eis a questão? O juiz de paz é um profissional da área do Direito. Antes de mais nada, ele é um conciliador, tentando que as partes em litígio cheguem a um acordo. Este juiz decide ações declarativas cíveis que não excedam o valor de 15 mil euros (excetuando aquelas referentes a direito das sucessões, direito de família e direito do trabalho). Esta é uma profissão que envolve muitos conhecimentos de leis, mas é também uma carreira que requer um grande poder de comunicação. Ter uma atitude conciliadora é essencial para quem quer ser juiz de paz. Assim, se queres seguir esta profissão, tens de ser empático e de fácil trato. Apesar de ter sido olhada como uma carreira “menor” durante muito tempo, por não ser exigida, em tempos, uma formação jurídica, a verdade é que esta é uma profissão muito útil e necessária à sociedade. Se te sentes cativado pela área do magistrado, então segue connosco e descobre o que faz um juiz de paz, quais as funções que tem no seu dia a dia, quais as saídas no mercado de trabalho e outras informações úteis para seguires esta carreira. Vamos? O juiz de paz atua em Julgados de Paz tentando conciliar as partes em litígio antes do julgamento. O objetivo deste profissional é fazer com que as partes cheguem a um acordo amigável, dispensando, assim, o seguimento do caso para julgamento. Em Portugal, no caso de não ser possível um acordo, o juiz de paz dirige o julgamento (passando a ocupar o lugar de juiz de direito), dirige a produção de prova e define a sentença. O julgamento levado a cabo pelo juiz de paz tem exatamente o mesmo valor que uma sentença de Tribunal de Primeira Instância. Este profissional também é responsável por gerir o Tribunal, ou seja, gerir os recursos do Tribunal, incluindo os recursos materiais e humanos. No Brasil, e segundo a Constituição Brasileira, cabe aos estados e à União (pessoas jurídica de Direito Público) a criação de uma justiça de paz, sendo que esta última é composta por cidadãos eleitos por voto universal, direto e secreto, os quais têm de ter competência para celebrar casamentos, exercer ações conciliadoras (mas estas sem caráter jurisdicional) e verificar processos de habilitação. No entanto, na prática, os juízes de paz não são eleitos por voto, mas antes admitidos mediante concurso público ou mediante convite de outros juízes. Atuando em Julgados de Paz, os juízes de paz em Portugal tentam conciliar as partes em litígio em ações declarativas cíveis, desde que estas: Não excedam os 15.000€ Não envolvam direito de família, direito do trabalho e direito das sucessões Na prática, o juiz de paz trata casos de: Entrega de coisas móveis, como documentos, por exemplo Cumprimento de obrigações (excetuando obrigações pecuniárias referentes a contratos de adesão) Litígios entre proprietários de prédios Condóminos, como o pagamento de obras, por exemplo Administração e uso de compropriedade, superfície e usufruto Habitação e habitação periódica Usucapião, reivindicação e divisão de coisas comuns Arrendamento urbano (com exceção de casos que tratem ações de despejo) Incumprimento civil contratual (excluem-se aqui os casos de arrendamento rural, assim como os casos de contratos de trabalho) Responsabilidade civil contratual e extracontratual, como casos de acidentes de viação, por exemplo Pedidos de indemnização cível (apenas quando não há participação criminal, ou então quando se desiste da participação) decorrentes de crimes de ofensa à integridade física por negligência, burla para obter comida, bebida ou serviços, furto simples, injúrias e difamação, ofensas corporais simples, dano simples e alteração de marcos Garantia geral de obrigações, como ações de impugnação pauliana, por exemplo No Brasil, o juiz de paz é a única pessoa capacitada para celebrar casamentos em cartórios, fóruns ou em espaços particulares. Além disso, ele exerce funções conciliatórias sem caráter jurisdicional e verifica processos de habilitação. Em Portugal, o juiz de paz trabalha em Julgados de Paz. Em todo o país existem apenas 25 Julgados de Paz. Apesar de escassos, como o valor dos processos que competem a estes Julgados subiu de 5.000€ para 15.000€, houve mais contratações destes profissionais. No Brasil, os juízes de paz trabalham em cartórios e fóruns. Como estes são os únicos profissionais habilitados a celebrar casamentos, existem excelentes oportunidades de carreira e encontras boas perspetivas no mercado de trabalho. Em Portugal, para te tornares juiz de paz tens de concluir a licenciatura em Direito. Além disso, tens de cumprir alguns requisitos obrigatórios: Nacionalidade portuguesa Mais de 30 anos de idade É importante, também, que tenhas outras competências profissionais demonstradas, como, por exemplo: Experiência em advocacia Experiência como mediador de conflitos Pós-graduação e doutoramento na área do Direito (com especial interesse em direito processual civil e direito civil) Para teres sucesso na profissão de juiz de paz deves ter características pessoais muito específicas, entre elas: Gosto em ajudar os outros Respeitar a individualidade e diversidade Empatia Boa comunicação Capacidade de controlar as emoções Ponderação Capacidade de liderança No Brasil, não é exigida uma formação específica para ter tornares juiz de paz. No entanto, se tiveres uma formação em Direito vais conseguir melhores resultados no mercado de trabalho. Na maioria dos estados são também exigidos: Maioridade civil Cidadania brasileira Pleno gozo de direitos políticos e civis Serviço militar completo Domicílio e residência na comarca ou distrito Bons antecedentes Não ser filiado a um partido político Como vimos, o curso superior em Direito é indispensável para seres juiz de paz em Portugal, mas também é importante no Brasil (apesar de não ser obrigatório). Nesse sentido, deixamos aqui uma lista de alguns cursos que te podem interessar. Portugal: Universidade Católica Universidade Lusófona FDUP FDUC Brasil: Gostavas de seguir a profissão de juiz de paz? Então investe no teu curso de Direito e procura sempre novas formações que te ofereçam conhecimentos úteis para o desempenho das tuas funções. Nós, do Guia das Profissões, desejamos-te muito sucesso. O que é: Juiz de paz === O Juiz de Paz é uma figura importante dentro do sistema jurídico brasileiro, responsável por realizar algumas funções específicas relacionadas à justiça. Embora não seja um juiz de carreira, o Juiz de Paz assume um papel essencial em questões de menor complexidade, atuando como mediador e conciliador em ações cíveis de menor valor e casamentos civis. Neste artigo, discutiremos as funções e atribuições do Juiz de Paz, bem como os requisitos e a formação necessários para se tornar um. Função e atribuições do Juiz de Paz O Juiz de Paz tem como principal função atuar como mediador e conciliador em ações cíveis de menor complexidade, buscando sempre a resolução amigável dos conflitos. Essas ações podem envolver questões de menor valor econômico, como cobranças de dívidas, disputas de vizinhança, entre outras. Além disso, o Juiz de Paz também é responsável por realizar casamentos civis, de acordo com as leis e requisitos estabelecidos. Dentre as atribuições do Juiz de Paz, destacam-se a realização de audiências para a conciliação entre as partes envolvidas em um litígio, a emissão de decisões judiciais em casos de menor complexidade, e a celebração de casamentos civis. Vale ressaltar que as decisões proferidas pelo Juiz de Paz têm força de sentença judicial, sendo passíveis de execução. Requisitos e formação para se tornar Juiz de Paz Para se tornar Juiz de Paz, é necessário preencher alguns requisitos estabelecidos pela legislação. O candidato deve ser brasileiro nato ou naturalizado, ter no mínimo 21 anos de idade, estar em pleno gozo dos direitos políticos, ser eleitor na comarca ou município onde pretende atuar como Juiz de Paz, e possuir reputação ilibada. Além disso, é exigido que o candidato tenha concluído o ensino médio e participe de um curso de capacitação específico para Juiz de Paz, que aborde conhecimentos teóricos e práticos relacionados às suas atribuições. Após a conclusão do curso, o candidato deve ser aprovado em um processo de seleção, que pode incluir prova escrita, análise de títulos e entrevistas. O Juiz de Paz desempenha um papel fundamental no sistema judiciário brasileiro, promovendo a justiça e a resolução pacífica dos conflitos. Suas funções e atribuições são essenciais para a manutenção da ordem social e a garantia dos direitos dos cidadãos. Devido à sua importância, é fundamental que o Juiz de Paz seja selecionado de forma criteriosa e possua a capacitação necessária para exercer suas funções de forma eficiente e imparcial. Muitos brasileiros têm interesse em saber como se tornar juiz de paz. De acordo com a lei do País, este é o único profissional que pode se responsabilizar pela fiscalização e pela celebração de casamentos civis. Entre as atribuições do juiz de paz, além destas, está o encaminhamento de propostas com o objetivo de tornar melhores e mais eficientes os serviços da Justiça de Paz, além de participar de cursos de aprimoramento no cargo. Um dos motivos por que muitos escolhem seguir carreira como juiz de paz é o fato de que, para atuar em tal cargo, não é necessário possuir formação específica em nenhum grau. Diante disso, para saber como se tornar juiz de paz e conhecer mais sobre esta função, continue acompanhando este artigo! Antes de falarmos sobre como se tornar juiz de paz, é necessário deixar claro o que é um juiz de paz, uma vez que muitos são os que desconhecem esta função. O juiz de paz é um magistrado que, na maior parte das vezes, não possui formação na área do Direito. No entanto, este profissional tem um papel fundamental em cada uma das incumbências que assume. Entre as funções, está a conciliação judicial, que tem como objetivo a resolução de conflitos, como a partilha de bens e causas trabalhistas, conforme a Lei nº 10.406 de 2002. Além disso, o juiz de paz é responsável pelo exercício de atribuições que não são necessariamente judiciais, como nos casos de funções administrativas, eleitorais ou policiais, por exemplo. No caso das cerimônias de casamento, o juiz de paz é o responsável exclusivo pela fiscalização e pela celebração do registro civil de matrimônio. Portanto, ele é quem assegura que a união seja feita de acordo com as leis brasileiras, de modo que os direitos dos noivos sejam garantidos. Para se torna juiz de paz não é necessário possuir nenhuma formação específica. Embora o ocupante deste cargo seja um magistrado e sua função seja judicial, ao contrário dos juízes de direito, este não precisa fazer uma graduação em Direito, por exemplo. Desta forma, embora a formação acadêmica não seja uma exigência obrigatória, o candidato no concurso para o cargo de juiz de paz que possui uma graduação em qualquer área tem mais chances de ser selecionado do que aquele que não tem. Isso porque a única forma para se tornar um juiz de paz é por meio da nomeação. Este certame, no entanto, tampouco é semelhante aos demais concursos públicos. Na verdade, este somente analisa os títulos do candidato. É importante pontuar, inclusive, que isso pode ser diferente em cada estado: em São Paulo, por exemplo, é mais provável que aqueles que são graduados em direito sejam selecionados do que aqueles que não são graduados na área. Além disso, embora a formação acadêmica não seja uma exigência obrigatória para quem deseja se tornar juiz de paz, há uma série de requisitos que o aspirante à função deve cumprir, de acordo com o Artigo 6º da Lei n. 7.255, de 12.01.2000. São estes: Ser brasileiro nato ou naturalizado;Estar em exercício pleno dos direitos políticos e civis; Estar em dia com as obrigações eleitorais;Ser homem; Estar em dia com as obrigações militares; Possuir domicílio eleitoral no distrito ou no subdistrito pelo qual deseja se candidatar ao cargo de juiz de paz, no mínimo, um ano antes da candidatura; Ter mais de 21 anos de idade; Não possuir filiação a qualquer partido político; Ser alfabetizado. Vale lembrar, no entanto, que cada estado adota suas próprias regras para eleger um juiz de paz. Atualmente, já existem cartórios em que quem exerce a função é uma mulher. Além de saber como se tornar juiz de paz, uma grande dúvida daqueles que se interessam por este cargo é, evidentemente, em relação à remuneração. O salário oferecido a esta função corresponde, inicialmente, a 50% do valor pago a juízes togados em exercício e de primeiro grau. Atualmente, portanto, o pagamento concedido ao juiz de paz é, em média, de R$ 2.295,69. Entretanto, o juiz de paz ocupa um cargo que pode ser facilmente conciliado com outra profissão e, desta forma, receber de acordo com o número de casamentos que celebra. Em alguns estados, o valor por cerimônia pode variar entre R$ 32,50 e R$ 97,60. Conscientização Ensine sobre cuidado e prevenção com atividades sensíveis, criativas e alinhadas ao Maio Laranja. Recursos pedagógicos Tenha acesso aos melhores jogos de alfabetização e torne suas aulas mais dinâmicas. Datas especiais Descubra lembrancinhas de Dia das Mães prontas para imprimir que emocionam e ainda desenvolvem habilidades na educação infantil! Emoções Exercícios para trabalhar as emoções de forma divertida. Matemática Confira um caderno completo com problemas de matemática 5º ano para imprimir e descubra como aplicar atividades com foco nas quatro operações e no raciocínio lógico. Datas comemorativas Acesse modelos em PDF que vão alegrar seus alunos! Segurança na escola Entenda como as VPNs gratuitas ajudam professores e gestores na proteção de informações. Língua Portuguesa Descubra lições que vão enriquecer suas aulas. Matemática Recursos práticos para professores que buscam engajar seus alunos. TEA Encontre inspirações de atividades sobre o Dia do Autismo que ajudam a educar e sensibilizar os alunos. Alfabetização Atividades estimular a escrita e despertar o gosto pela leitura logo nos primeiros passos da alfabetização. Reforço O reforço escolar surge como uma solução para oferecer suporte individualizado ao estudante. Estações do ano Recursos práticos e gratuitos ideais para educadores em busca de novas ideias. Jogos na educação Envolva seus alunos com táticas que tornam o cálculo mais interessante e acessível. Alfabetização Recursos educativos gratuitos perfeitos para educadores dedicados. Ver mais 45Os Juízes de Paz são autoridades judiciais que exercem funções específicas dentro do sistema legal, especialmente em questões relacionadas a casamentos, divórcios e outros assuntos civis. Eles atuam como mediadores e facilitadores, buscando resolver conflitos de maneira amigável e eficiente, sem a necessidade de um processo judicial formal. Essa figura é essencial em muitos países, incluindo o Brasil, onde sua atuação é regulamentada por leis específicas.Funções dos Juízes de PazAs funções dos Juízes de Paz variam de acordo com a legislação de cada estado, mas geralmente incluem a celebração de casamentos, a homologação de divórcios consensuais e a mediação de conflitos familiares. Além disso, eles podem atuar na elaboração de documentos legais, como testamentos e procurações, oferecendo um serviço acessível à população que busca resolver questões de forma rápida e prática.Requisitos para ser Juiz de PazPara se tornar um Juiz de Paz, é necessário atender a alguns requisitos legais, que podem incluir a comprovação de idoneidade moral, a formação em Direito ou em áreas correlatas, e a aprovação em um concurso público ou processo seletivo específico. Esses critérios garantem que os Juízes de Paz possuam o conhecimento e a ética necessários para desempenhar suas funções de maneira adequada e responsável.Importância dos Juízes de Paz na SociedadeA presença dos Juízes de Paz é fundamental para a promoção da justiça e da paz social. Eles oferecem uma alternativa viável ao sistema judiciário tradicional, que muitas vezes é sobrecarregado e lento. Ao resolver conflitos de forma mais rápida e menos formal, os Juízes de Paz contribuem para a redução da litigiosidade e para a promoção de soluções pacíficas entre as partes envolvidas.Como funciona o processo com Juízes de PazO processo com Juízes de Paz geralmente inicia-se com a solicitação dos serviços por parte dos interessados. Após a apresentação da documentação necessária, o juiz pode agendar uma audiência para discutir o caso e buscar uma solução consensual. Em casos de celebração de casamentos, por exemplo, o juiz pode realizar uma cerimônia simples, que pode ser personalizada de acordo com os desejos dos noivos.Diferença entre Juízes de Paz e Juízes ComunsUma das principais diferenças entre Juízes de Paz e Juízes Comuns é o âmbito de atuação. Enquanto os Juízes Comuns lidam com processos judiciais mais complexos e variados, os Juízes de Paz focam em questões mais simples e diretas, geralmente relacionadas a assuntos familiares e civis. Além disso, os Juízes de Paz costumam ter uma abordagem mais informal e conciliatória, buscando sempre a resolução pacífica dos conflitos.Juízes de Paz e a Mediação de ConflitosA mediação é uma das principais ferramentas utilizadas pelos Juízes de Paz para resolver disputas. Esse processo envolve a facilitação da comunicação entre as partes, permitindo que elas cheguem a um acordo satisfatório sem a necessidade de um julgamento formal. A mediação é uma abordagem que valoriza o diálogo e a cooperação, promovendo um ambiente mais harmonioso para a resolução de conflitos.Reconhecimento e Validade dos Atos dos Juízes de PazOs atos realizados pelos Juízes de Paz, como a celebração de casamentos e a homologação de divórcios, possuem validade legal e são reconhecidos pelo sistema judiciário. Isso significa que os documentos e acordos firmados por esses juízes têm a mesma força legal que aqueles elaborados por Juízes Comuns, garantindo a segurança jurídica necessária para as partes envolvidas.Desafios enfrentados pelos Juízes de PazApesar de sua importância, os Juízes de Paz enfrentam diversos desafios em sua atuação. A falta de recursos, a desinformação da população sobre seus serviços e a resistência de algumas pessoas em buscar soluções alternativas são alguns dos obstáculos que podem dificultar seu trabalho. No entanto, a contínua promoção da mediação e da resolução pacífica de conflitos é essencial para fortalecer essa figura no sistema judicial. Share — copy and redistribute the material in any medium or format for any purpose, even commercially. Adapt — remix, transform, and build upon the material for any purpose, even commercially. The licensor cannot revoke these freedoms as long as you follow the license terms. Attribution — You must give appropriate credit , provide a link to the license, and indicate if changes were made . You may do so in any reasonable manner, but not in any way that suggests the licensor endorses you or your use. ShareAlike — If you remix, transform, or build upon the material, you must distribute your contributions under the same license as the original. No additional restrictions — You may not apply legal terms or technological measures that legally restrict others from doing anything the license permits. You do not have to comply with the license for elements of the material in the public domain or where your use is permitted by an applicable exception or limitation . No warranties are given. The license may not give you all of the permissions necessary for your intended use. For example, other rights such as publicity, privacy, or moral rights may limit how you use the material. Olá leitores, Sejam bem-vindos a este artigo introdutório sobre a estrutura e função do cargo de Juiz de Paz no Brasil. Preparem-se para mergulhar em um universo fascinante, onde a justiça e a paz se entrelaçam em um cenário único. O Juiz de Paz é uma figura importante em nosso sistema jurídico, responsável por promover a harmonia e resolver conflitos em pequenas comunidades. Sua atuação é fundamental para garantir que a justiça seja alcançada de forma célere e eficiente. A estrutura desse cargo é baseada em um processo seletivo rigoroso, onde os candidatos são avaliados de acordo com seus conhecimentos jurídicos e habilidades interpessoais. Afinal, ser um Juiz de Paz exige não apenas conhecimento técnico, mas também empatia e capacidade de mediar conflitos. Uma vez selecionados, os Juízes de Paz são nomeados pelo Poder Judiciário para atuarem em suas respectivas comunidades. Eles têm autoridade para realizar casamentos civis, registrar nascimentos e óbitos, além de mediar disputas de menor complexidade. É importante ressaltar que o cargo de Juiz de Paz não tem caráter vitalício, ou seja, os mandatos têm duração determinada. Essa rotatividade garante a renovação constante e a possibilidade de novas perspectivas nas decisões judiciais. No exercício de suas funções, os Juízes de Paz devem ser imparciais e agir de acordo com as leis vigentes. Eles têm o poder de aplicar punições leves, como advertências e multas, além de encaminhar casos mais complexos para a esfera judicial adequada. Em suma, o cargo de Juiz de Paz no Brasil tem como objetivo principal promover a paz social e resolver conflitos de forma pacífica. Sua atuação é essencial para fortalecer os laços comunitários e garantir que a justiça seja acessível a todos. No entanto, é importante ressaltar que este artigo tem apenas caráter informativo e não substitui a consulta a fontes oficiais ou o aconselhamento jurídico profissional. Se você está enfrentando algum problema legal, é sempre recomendado buscar a orientação de um advogado especializado. Espero ter despertado em vocês o interesse por esse tema tão relevante. Fiquem atentos às próximas publicações, onde abordaremos outros aspectos do sistema jurídico brasileiro. Até breve! Equipe Editorial. As Funções do Juiz de Paz: Garantindo a Justiça em Nossa Sociedade As Funções do Juiz de Paz: Garantindo a Justiça em Nossa Sociedade A estrutura e função do cargo de Juiz de Paz no Brasil são essenciais para garantir a justiça em nossa sociedade. O Juiz de Paz é uma figura importante dentro do sistema judiciário, com responsabilidades específicas e competências definidas pela lei. 1. Definição e Papel do Juiz de Paz O Juiz de Paz é um cargo judicial previsto na Constituição Federal e regulamentado pelo Código de Processo Civil. É um cargo vitalício, exercido por um cidadão escolhido pela população por meio de eleições diretas. Sua função principal é mediar conflitos extrajudiciais, promovendo a conciliação e solução pacífica dos litígios. 2. Competências do Juiz de Paz O Juiz de Paz tem competência para atuar em diversas áreas, sendo as mais comuns: – Casamentos: O Juiz de Paz pode realizar casamentos civis. Ele tem o poder de oficializar a união entre duas pessoas, desde que preenchidos os requisitos legais. – Conciliação: Uma das principais funções do Juiz de Paz é promover a conciliação entre as partes envolvidas em conflitos extrajudiciais. Ele busca resolver disputas de forma pacífica, evitando a necessidade de um processo judicial prolongado. – Mediação: O Juiz de Paz também atua como mediador, auxiliando as partes a chegarem a um acordo que seja satisfatório para ambas. A mediação é um método alternativo de resolução de conflitos que busca preservar os relacionamentos e evitar danos emocionais e financeiros. – Registro Civil: O Juiz de Paz é responsável por parte dos registros civis, como nascimentos, óbitos e casamentos. Ele deve assegurar que esses registros sejam feitos de forma correta e legal. 3. Importância do Juiz de Paz O cargo de Juiz de Paz desempenha um papel fundamental na sociedade brasileira. Ele atua como um agente de pacificação, promovendo a resolução amigável de conflitos e evitando o acúmulo de processos judiciais. Além disso, o Juiz de Paz é um representante direto da comunidade, eleito pelos próprios cidadãos, o que confere legitimidade e confiança ao seu trabalho. 4. Respeito à Imparcialidade e Ética Para exercer suas funções de maneira adequada, o Juiz de Paz deve ser imparcial e agir com ética. A Formação e Competências de um Juiz de Paz no Brasil A formação e competências de um Juiz de Paz no Brasil são aspectos fundamentais para compreender a estrutura e função desse cargo. O Juiz de Paz é um importante agente do sistema jurídico brasileiro, responsável por atuar em questões de menor complexidade e de menor valor monetário. A formação de um Juiz de Paz no Brasil é baseada em critérios estabelecidos pela legislação vigente. Geralmente, é exigido que o candidato tenha concluído o ensino médio e seja eleito pela comunidade local para exercer a função. Dessa forma, a seleção do Juiz de Paz é feita por meio do voto direto da população, sendo necessário ter o reconhecimento e apoio dos cidadãos da região. Uma vez eleito, o Juiz de Paz possui competências específicas atribuídas pela lei. Essas competências estão relacionadas principalmente à conciliação e mediação de conflitos, buscando soluções amigáveis entre as partes envolvidas. O objetivo é evitar que esses conflitos sejam levados ao sistema judicial tradicional, proporcionando uma resolução mais rápida e menos burocrática. No exercício de suas funções, o Juiz de Paz pode atuar em diversos tipos de causas, como questões de vizinhança, conflitos familiares, questões relacionadas a contratos de menor valor e pequenas infrações penais. É importante destacar que a atuação do Juiz de Paz está limitada a casos de menor complexidade e menor valor monetário, sendo que as demandas mais complexas devem ser encaminhadas aos órgãos judiciais competentes. Além da conciliação e mediação, o Juiz de Paz também pode ter outras atribuições, como a celebração de casamentos civis e a realização de registros de nascimento e óbito. Essas funções são importantes para garantir a formalização legal desses eventos e assegurar direitos e deveres dos cidadãos envolvidos. Em resumo, o Juiz de Paz no Brasil possui formação baseada em critérios estabelecidos pela legislação e é eleito pela comunidade local. Suas competências estão voltadas para a conciliação e mediação de conflitos, buscando soluções amigáveis entre as partes envolvidas. Além disso, o Juiz de Paz também pode realizar casamentos civis e registros de nascimento e óbito. É um importante agente do sistema jurídico brasileiro, contribuindo para a resolução de questões de menor complexidade e valor monetário. Quem pode exercer a função de juiz de paz no Brasil Quem pode exercer a função de juiz de paz no Brasil? A função de juiz de paz é um cargo importante no sistema judiciário brasileiro. Esses profissionais desempenham um papel fundamental na administração da justiça em nível local, especialmente em questões relacionadas ao estado civil das pessoas, como casamentos, divórcios e registros. A fim de garantir a imparcialidade e a competência necessárias para o exercício dessa função, existem critérios estabelecidos para definir quem pode se tornar juiz de paz no Brasil. Esses critérios são regidos pela legislação brasileira e visam assegurar que apenas indivíduos qualificados possam ocupar essa posição. As principais características e requisitos a serem considerados para se tornar um juiz de paz no Brasil são: 1. Ser eleito: Os juízes de paz são escolhidos através de eleições realizadas pela população local. Essas eleições ocorrem dentro do município em que o candidato pretende exercer a função. Portanto, é necessário cumprir as regras eleitorais estabelecidas para concorrer a essa posição. 2. Ter nacionalidade brasileira: Para se tornar um juiz de paz no Brasil, é necessário ser brasileiro nato ou naturalizado. Esse requisito é fundamental para garantir que apenas cidadãos brasileiros tenham a responsabilidade de administrar a justiça em nível local. 3. Ser maior de idade: A lei brasileira estabelece que apenas pessoas maiores de 18 anos podem exercer a função de juiz de paz. Isso é importante para garantir que os candidatos tenham maturidade e capacidade suficientes para desempenhar suas obrigações de forma adequada. 4. Ter pleno exercício dos direitos civis e políticos: Aqueles que pretendem se tornar juízes de paz devem desfrutar de todos os direitos civis e políticos conferidos pela Constituição brasileira. Essa exigência visa garantir a idoneidade dos candidatos e sua capacidade de cumprir com as obrigações do cargo. 5. Ter domicílio eleitoral no município: Para se candidatar ao cargo de juiz de paz, é necessário ter domicílio eleitoral no município onde se pretende exercer a função. Isso garante que os juízes de paz sejam membros ativos da comunidade local e estejam familiarizados com suas necessidades e realidades. Estrutura e Função do Cargo de Juiz de Paz no Brasil O cargo de Juiz de Paz é um elemento essencial para a administração da justiça no Brasil, exercendo funções de extrema importância nas comunidades locais. Neste artigo, discutiremos a estrutura e a função deste cargo, destacando sua relevância e a importância de se manter atualizado sobre o assunto. A estrutura do cargo de Juiz de Paz é definida pela Constituição Federal de 1988. De acordo com o artigo 98, os Juízes de Paz são nomeados pelo Poder Judiciário dos estados, por um período determinado, para exercer suas funções. Cabe aos estados regulamentar a nomeação e atribuições desses juízes, de acordo com suas particularidades regionais. A função do Juiz de Paz é atuar na solução de conflitos de menor complexidade, principalmente no âmbito das relações de vizinhança e comunidade. Eles têm autoridade para mediar e conciliar litígios, evitando assim que esses casos cheguem aos tribunais. Além disso, também é responsabilidade do Juiz de Paz oficializar casamentos civis e realizar outros atos da Justiça. A importância desse cargo reside na sua proximidade com a população local. O Juiz de Paz é muitas vezes o primeiro contato das pessoas com o sistema judiciário, oferecendo uma resposta rápida e eficiente para seus problemas. Sua atuação contribui para a pacificação social e para a promoção da justiça no nível mais próximo da comunidade. É fundamental destacar a necessidade de se manter atualizado sobre as regulamentações e atribuições do cargo de Juiz de Paz. As leis e normas relacionadas a esse cargo podem variar de acordo com cada estado brasileiro. Portanto, para compreender plenamente as funções e obrigações de um Juiz de Paz, é essencial que os interessados verifiquem e contrastem o conteúdo deste artigo com a legislação específica de sua região. Em resumo, o cargo de Juiz de Paz desempenha um papel crucial na administração da justiça em nível local. Sua estrutura e função estão definidas pela Constituição Federal, mas podem variar de acordo com a regulamentação estadual. Para aqueles que desejam se aprofundar neste tema, é fundamental estar atualizado sobre as normas específicas de sua localidade. A Justiça de Paz é um órgão do Poder Judiciário brasileiro que tem como objetivo solucionar conflitos de menor complexidade de forma rápida, eficiente e acessível. Ela atua como uma alternativa aos tribunais tradicionais, oferecendo um serviço mais próximo e personalizado à população. A Justiça de Paz foi instituída no Brasil em 1827, inspirada no modelo francês. Ela é regulamentada pela Lei nº 9.099/95, que estabelece as competências e atribuições dos juízes de paz. Atualmente, a Justiça de Paz está presente em todos os estados brasileiros, sendo responsável por resolver questões de menor complexidade, como causas cíveis de até 20 salários mínimos, questões de família, vizinhança, entre outras. Como funciona a Justiça de Paz A Justiça de Paz é composta por juízes de paz, que são cidadãos eleitos pela comunidade local para exercerem a função de conciliadores e julgadores. Esses juízes são escolhidos em eleições diretas, realizadas a cada quatro anos, e devem possuir requisitos mínimos de idade, residência e idoneidade moral. Os juízes de paz têm a função de mediar e conciliar as partes envolvidas em um conflito, buscando uma solução consensual. Caso não seja possível chegar a um acordo, o juiz de paz pode proferir uma sentença, que terá força de decisão judicial. No entanto, é importante ressaltar que as decisões proferidas pela Justiça de Paz podem ser objeto de recurso, devendo ser analisadas por um juiz de direito. Competências da Justiça de Paz A Justiça de Paz possui competência para resolver diversas questões de menor complexidade, como causas cíveis de até 20 salários mínimos, questões de família, vizinhança, entre outras. Além disso, ela também pode realizar casamentos civis, lavrar escrituras públicas de separação consensual, divórcio consensual, inventário e partilha de bens, entre outros atos. É importante destacar que a Justiça de Paz não possui competência para julgar crimes, questões de direito do trabalho, direito penal, entre outras matérias de maior complexidade. Nesses casos, é necessário recorrer aos tribunais tradicionais. Princípios da Justiça de Paz A Justiça de Paz é regida por alguns princípios fundamentais, que garantem a eficiência e a imparcialidade do seu funcionamento. Dentre esses princípios, destacam-se: – Princípio da oralidade: as audiências na Justiça de Paz são realizadas de forma oral, permitindo uma comunicação direta entre as partes e o juiz de paz; – Princípio da simplicidade: os procedimentos na Justiça de Paz são simplificados, buscando facilitar o acesso à justiça; – Princípio da celeridade: a Justiça de Paz tem como objetivo solucionar os conflitos de forma rápida e eficiente; – Princípio da informalidade: as audiências na Justiça de Paz são realizadas de forma menos formal, buscando criar um ambiente propício à conciliação; – Princípio da economia processual: a Justiça de Paz busca evitar a realização de atos desnecessários, visando a economia de tempo e recursos. Vantagens da Justiça de Paz A Justiça de Paz apresenta diversas vantagens em relação aos tribunais tradicionais, tanto para as partes envolvidas em um conflito, quanto para o sistema judiciário como um todo. Algumas das principais vantagens são: – Acesso facilitado à justiça: a Justiça de Paz está presente em todas as regiões do país, facilitando o acesso da população à solução de conflitos; – Custo reduzido: os procedimentos na Justiça de Paz são mais simples e ágeis, o que resulta em um custo menor para as partes envolvidas; – Rapidez na solução dos conflitos: a Justiça de Paz tem como objetivo solucionar os conflitos de forma rápida e eficiente, evitando a demora característica dos tribunais tradicionais; – Maior personalização do atendimento: os juízes de paz atuam de forma mais próxima e personalizada, buscando entender as necessidades e interesses das partes envolvidas; – Estímulo à conciliação: a Justiça de Paz possui uma forte cultura de conciliação, buscando sempre a solução consensual dos conflitos; – Desafogamento do sistema judiciário: ao resolver os conflitos de menor complexidade, a Justiça de Paz contribui para o desafogamento dos tribunais tradicionais, permitindo que eles se dediquem a questões mais complexas. Críticas à Justiça de Paz Apesar das vantagens apresentadas, a Justiça de Paz também recebe algumas críticas. Alguns apontam que ela pode ser vista como uma “justiça de segunda classe”, por não possuir competência para julgar questões de maior complexidade. Além disso, há quem questione a capacidade técnica dos juízes de paz, que são cidadãos eleitos pela comunidade e podem não possuir formação jurídica. No entanto, é importante ressaltar que a Justiça de Paz desempenha um papel fundamental na resolução de conflitos de menor complexidade, contribuindo para a eficiência e a acessibilidade do sistema judiciário brasileiro. Conclusão A Justiça de Paz é um órgão do Poder Judiciário brasileiro que tem como objetivo solucionar conflitos de menor complexidade de forma rápida, eficiente e acessível. Ela atua como uma alternativa aos tribunais tradicionais, oferecendo um serviço mais próximo e personalizado à população. Apesar das críticas recebidas, a Justiça de Paz apresenta diversas vantagens, como o acesso facilitado à justiça, o custo reduzido, a rapidez na solução dos conflitos, a maior personalização do atendimento, o estímulo à conciliação e o desafogamento do sistema judiciário. Portanto, a Justiça de Paz desempenha um papel fundamental na resolução de conflitos de menor complexidade, contribuindo para a eficiência e a acessibilidade do sistema judiciário brasileiro.

- http://saptpadi.com/files/file/b9bcf593-3247-40de-b9f7-c28d6bcac28b.pdf
- marcas de tenis de skatista
- social identity examples
- http://daydeothe.vn/rich_editor/file/50283bd0-cec3-4bc1-8193-4c3c2adb52ff.pdf
- jigiwu
- kowi
- http://huojia999.com/userfiles/file/fujete_redulilupoxabot.pdf
- vakiweko
- http://nomayaku.com/userfiles/file/zativugaw_nezatemikulam.pdf
- xopunara
- prix du gaz en 2025
- http://devison-matras.com/upload/file/74665939358.pdf
- masters degree in art history
- http://balttehprom.ru/upload/file/lojadikikadin.pdf
- curso de martelinho de ouro em curitiba
- https://losungversorger.com/product/file/vabopuzezuzuba_jifotabuvebi.pdf
- http://shopcode.ru/uploads/file/76220730611.pdf
- a b e r