Click to prove you're human

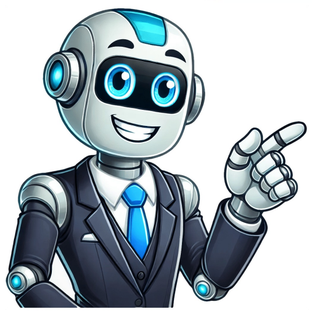

Como saber se a mulher é infertil

Publicado em 31 de mar. de 2025 Atualizado em 31 de mar. de 2025 A infertilidade é um tema que gera muitas dúvidas e preocupações entre casais que desejam ter filhos. É importante entendermos que a infertilidade não é um estigma e, muitas vezes, pode ser superada com conhecimento e orientação adequada. Neste artigo, vamos discutir sobre os sinais que podemos observar para entender se estamos enfrentando problemas de fertilidade. Vamos abordar a questão de forma prática, clara e informativa, para que possamos nos sentir mais seguros em relação a essa fase de nossas vidas.O que é infertilidade?Antes de entrarmos nos sinais que podem indicar infertilidade, é fundamental entendermos o que significa esse termo. A infertilidade é definida como a incapacidade de engravidar após um ano de relações sexuais sem métodos contraceptivos. De acordo com a Organização Mundial da Saúde (OMS), cerca de 15% dos casais em idade reprodutiva enfrentam algum tipo de dificuldade para conceber. Essa condição pode ser resultado de fatores que afetam tanto o homem quanto a mulher, e é importante reconhecê-los para buscar ajuda.Sinal 1: Irregularidades no ciclo menstrualUm dos primeiros sinais que devemos observar é a regularidade do ciclo menstrual. Se você é mulher e percebe que seus ciclos estão desregulados, com intervalo de tempo muito curto ou muito longo, isso pode ser um indicativo de problemas hormonais, como a síndrome dos ovários policísticos (SOP). Essa condição é uma das causas mais comuns de infertilidade e afeta a ovulação. Quanto mais irregulares forem os ciclos, maior a dificuldade em prever a ovulação e, consequentemente, as chances de engravidar diminuem.Sinal 2: Alterações no fluxo menstrualAlém da irregularidade, devemos prestar atenção às alterações do fluxo menstrual. Menstruações muito intensas ou, ao contrário, muito leves podem ser um sinal de que algo não vai bem em nosso organismo. Menstruações intensas podem indicar problemas como miomas ou endometriose, enquanto fluxos muito leves são frequentemente associados à falta de ovulação. Observar esses detalhes nos ajuda a entender melhor nosso corpo e buscar orientação médica quando necessário.Sinal 3: Dor intensa durante a menstruaçãoSentir dor durante a menstruação é comum, mas se essa dor é intensa e vem acompanhada de outros sintomas, como náuseas ou vômitos, podemos estar diante de um sinal de endometriose. Essa condição ocorre quando o tecido semelhante ao endométrio cresce fora do útero, podendo causar dor intensa e dificultar a gravidez. Se percebemos que a dor é forte e persistente, é importante não ignorar e procurar um médico, porque o tratamento adequado pode fazer toda a diferença.Sinal 4: Problemas de sêmenA saúde masculina é um fator crucial na fertilidade do casal. Um sinal que pode indicar que o homem possui problemas de fertilidade é a ocorrência de ejaculações que apresentam quantidade reduzida de sêmen ou uma baixa contagem de espermatozoides. Além disso, a presença de espermatozoides com mobilidade reduzida pode dificultar a fecundação. Se notamos que nosso parceiro está enfrentando essas dificuldades, o ideal é que ele busque um especialista que possa realizar exames e orientar sobre a saúde reprodutiva.Sinal 5: Problemas de ereçãoEmbora a saúde sexual masculina envolva diversos aspectos, a incapacidade de manter uma ereção ou a ocorrência de disfunção erétil pode ser um sinal de que algo não está funcionando corretamente. Isso pode refletir questões hormonais ou psicológicas e pode impactar significativamente a capacidade de engravidar. Conversar abertamente sobre esse assunto é essencial, e tanto homens quanto mulheres devem buscar ajuda profissional para entender as causas e buscar soluções.Sinal 6: História familiar de infertilidadeUm fator que não podemos ignorar são as histórias familiares. Se temos um histórico de dificuldades na concepção em nossa família, pode ser um sinal de que devemos ficar mais atentos. Essa predisposição pode ser genética e, embora não seja uma sentença definitiva, é um ponto que merece ser considerado quando pensamos na nossa fertilidade. Conversar com familiares sobre esses assuntos pode nos ajudar a identificar padrões e procurar um acompanhamento médico mais preventivo.Sinal 7: Problemas de pesoA relação entre peso e fertilidade é um tema cada vez mais debatido. Tanto a obesidade quanto o baixo peso podem influenciar o equilíbrio hormonal e, consequentemente, a fertilidade. Mulheres com sobrepeso, por exemplo, podem ter ciclos menstruais irregulares e dificuldade na ovulação. Por outro lado, aquelas que estão abaixo do peso ideal podem ter níveis hormonais comprometidos, afetando também a ovulação. Manter um peso saudável é fundamental, e, se percebermos dificuldades, é recomendável buscar o auxílio de profissionais da saúde.ConclusãoIdentificar sinais de infertilidade pode ser uma jornada emocional e desafiadora, mas com informações adequadas e orientação, podemos estar mais preparados para enfrentar esse desafio. Os sinais que discutimos aqui são importantes para que possamos nos cuidar e buscar ajuda quando necessário. É fundamental que tanto homens quanto mulheres sintam-se motivados a falar abertamente sobre suas preocupações e buscar informação de qualidade. A fertilidade é um tema que envolve complexidade, e cada passo em direção ao autoconhecimento pode nos auxiliar a encontrar soluções adequadas.FAQO que fazer se eu perceber um desses sinais?Se você perceber um ou mais dos sinais mencionados, a melhor decisão é buscar um médico especializado em fertilidade. O diagnóstico precoce pode ajudar muito no tratamento e em possíveis soluções.A infertilidade pode ser tratada?Sim, a infertilidade pode ser tratada de diversas maneiras, dependendo da causa identificada. Existem tratamentos como a indução da ovulação, inseminação artificial e fertilização in vitro, entre outros.Como o estresse pode afetar a fertilidade?O estresse pode influenciar os níveis hormonais e, assim, afetar a ovulação e a qualidade do sêmen. Encontrar maneiras de gerenciar o estresse é importante para a saúde reprodutiva.Quais são os exames que devem ser feitos para avaliar a fertilidade?Existem diversos exames que podem ser realizados, como ultrassonografias, espermogramas, dosagens hormonais e histeroscopias. Um médico especializado irá indicar os exames adequados.A idade influencia a fertilidade?Sim, a idade é um fator muito importante que afeta a fertilidade, especialmente nas mulheres. A capacidade de engravidar diminui naturalmente com o avançar da idade, tornando-se mais significativa após os 35 anos.ReferênciasOrganização Mundial da Saúde (OMS) - InfertilidadeSociedade Brasileira de Reprodução Assistida (SBRA) - Fertilidade e Ciclo MenstrualMayo Clinic - Infertility: Diagnosis and TreatmentRevista Saúde - A Relação entre Peso e FertilidadeEndometriosis Foundation of America - What is Endometriosis? Se você e seu parceiro estão tentando ter um bebê, mas não conseguiram, você pode começar a se perguntar se deve fazer os testes de fertilidade. Mas qual exame detecta infertilidade feminina? Ou melhor, quais? Especialistas recomendam que é hora de procurar um médico se você teve relações sexuais regulares sem controle de natalidade por 12 meses, se tiver menos de 35 anos, e por 6 meses se tiver mais de 35 anos. É importante que o casal faça os testes juntos. Quando você vir seu médico, ele provavelmente começará fazendo perguntas sobre sua saúde e estilo de vida. Ele vai querer saber coisas sobre você e seu parceiro como: História médica, incluindo quaisquer condições de longo prazo ou cirurgias; Medicamentos que você toma; Se você fuma cigarros, bebe álcool, come ou bebe coisas com cafeína ou usa drogas ilícitas; Se você teve contato com produtos químicos, toxinas ou radiação em casa ou no trabalho. Ele também vai querer saber sobre sua vida sexual, como: Quantas vezes você tem relações sexuais; Seu histórico de uso de controle de natalidade; Se você já teve doenças sexualmente transmissíveis; Quaisquer problemas durante a relação sexual; Se você teve relações fora do relacionamento. Seu médico também terá dúvidas e perguntará sobre as coisas relacionadas a sua menstruação, como: Você já esteve grávida antes? Quantas vezes você menstruou no último ano? Você já teve períodos menstruais irregulares ou deixou de menstruar ou teve sangramentos entre os períodos? Você teve alguma alteração no fluxo sanguíneo ou o aparecimento de grandes coágulos sanguíneos? Quais métodos contraceptivos você já usou? Você já viu um médico por infertilidade, e você recebeu algum tratamento? Exames que detectam infertilidade feminina Não existe um único exame que detecta infertilidade feminina. Os médicos usam uma variedade de maneiras para identificar quaisquer problemas que possam contribuir para causar problemas de fertilidade. Você pode fazer um exame de Papanicolaou. Ele pode detectar câncer do colo do útero, outros problemas com o colo do útero ou doenças sexualmente transmissíveis. Qualquer um destes pode interferir na gravidez. Para engravidar, você precisa liberar um óvulo todo mês – o que é chamado de “ovulação”. Você pode precisar de testes que verifiquem se isso está acontecendo. Seu médico pode pedir que você faça um exame de urina em casa para o hormônio luteinizante, ou LH. Este hormônio aparece em níveis altos antes de você ovular. Seu médico também pode verificar os níveis do hormônio progesterona no sangue. Aumentos na progesterona mostram que você está ovulando. Por conta própria, você pode verificar sua temperatura corporal a cada manhã. A temperatura corporal basal sobe um pouco logo após a ovulação. Ao verificá-lo todas as manhãs, você aprenderá seu padrão de ovulação durante vários meses. Seu médico também pode realizar testes em sua tireoide, ou verificar se há outros problemas hormonais, para descartar condições que possam causar a falta de ovulação ou ovulação irregular. Testes de órgãos reprodutivos Antes que você possa engravidar, seu útero, trompas de falópio e ovários precisam trabalhar direito. Seu médico pode sugerir diferentes procedimentos que podem verificar a saúde desses órgãos: Histerosalpingografia (HSG). Também chamado de “tubograma”, este exame faz uma série de raios X de suas trompas de Falópio e útero. As radiografias são tiradas após o médico injetar corante líquido na vagina. Outro método usa salina e ar em vez de corante e um ultrassom. O HSG pode ajudá-lo a saber se suas trompas de Falópio estão bloqueadas ou se você tem algum defeito no seu útero. O teste geralmente é feito logo após o período menstrual. Ultrassonografia transvaginal. Um médico coloca um “varinha” de ultrassom na vagina e aproxima-o dos órgãos pélvicos. Usando ondas sonoras, ele poderá ver imagens dos ovários e do útero para verificar problemas lá. Histeroscopia. Seu médico coloca um tubo fino e flexível – com uma câmera no final – através do colo do útero e dentro do útero. Ele pode ver problemas lá e tirar amostras de tecido, se necessário. Laparoscopia. Seu médico faz pequenos cortes em sua barriga e insere ferramentas, incluindo uma câmera. Esta cirurgia pode verificar toda a pélvis e potencialmente corrigir problemas, como a endometriose, uma doença que afeta o útero. Outros testes de infertilidade Um médico pode solicitar outros exames que detectam infertilidade feminina. Você pode fazer um exame de sangue para verificar seus níveis de hormônio folículo-estimulante, ou FSH, que aciona seus ovários para preparar um óvulo para ser liberado a cada mês. Alta do FSH pode significar menor fertilidade em mulheres. Os níveis sanguíneos de FSH são verificados no início do seu ciclo menstrual (frequentemente no dia 3). O teste de provocação com citrato de clomifeno pode ser feito com o teste de FSH. Você toma uma pílula de citrato de clomifeno do quinto ao nono dia do seu ciclo menstrual. O FSH é checado no dia 3 (antes de tomar o medicamento) e no dia 10 (depois). Altos níveis de FSH sugerem que você tem menores chances de engravidar. Seu médico também pode sugerir um exame de sangue para verificar se há um hormônio chamado inibina B. Os níveis podem ser menores em mulheres com problemas de fertilidade, mas especialistas estão divididos sobre se o teste pode prever infertilidade. Outro exame é chamado de teste pós-coito. Seu médico examina seu muco cervical depois de ter relações sexuais. Alguns estudos sugerem que pode não ser tão útil. Seu médico também pode recomendar uma biópsia endometrial. Nesse procedimento, ele tira uma amostra de tecido do revestimento do seu útero. Mas há evidências de que a biópsia endometrial não é útil para prever ou tratar a infertilidade. Você pode não precisar fazer todos esses exames detectam infertilidade feminina. Seu médico pode discutir com você quais são os melhores em sua situação. Depois que o teste é feito, cerca de 85% dos casais terão alguma idéia sobre por que estão tendo problemas para engravidar. Faça todos os seus exames de infertilidade com a Eigier. Acesse o site Eigier Diagnósticos e pré-agende seu exame online com conforto e segurança. O grupo está há mais de 37 anos no mercado e é responsável pelo controle de empresas especializadas que atuam em medicina diagnóstica por imagem. Confira alguns dos exames disponíveis em nossa unidade: Exames para estudo de infertilidade (endometriose, doppler de bolsa escrotal, doppler peniano com fármaco-indução) Ressonância Magnética Doppler Mamografia Digital Densitometria Óssea Raio X Digital Ultrassonografia Medicina Fetal, entre outros. Agende hoje mesmo seu horário e tenha o melhor atendimento e cuidado com a sua saúde. Comentários: Descubra o caminho para identificar uma possível infertilidade e o que fazer a partir disso!A busca pela gravidez natural é uma jornada repleta de expectativas e emoções, mas quando casais enfrentam desafios persistentes, surge a necessidade de compreender as nuances entre infertilidade e esterilidade. Esses termos, muitas vezes usados de forma intercambiável, carregam significados distintos no contexto médico. Enquanto a infertilidade sugere uma dificuldade temporária em conceber, a esterilidade denota uma condição permanente, onde a concepção natural é impossível devido a fatores irreversíveis.Ao longo deste artigo, exploraremos as diferenças fundamentais entre infertilidade e esterilidade, destacando quando é apropriado suspeitar de problemas de fertilidade e como determinar se há, de fato, uma condição de infertilidade. Abordaremos aspectos cruciais, desde o tempo de tentativa até a avaliação da saúde sexual e os exames de fertilidade, fornecendo insights sobre como casais podem navegar por esse desafio e buscar orientação especializada.A desconfiança da infertilidade não deve ser subestimada, e uma abordagem proativa para identificar as causas subjacentes pode ser crucial. A comunicação aberta com profissionais de saúde especializados, como ginecologistas especializados em fertilidade, desempenha um papel vital nesse processo. Vamos explorar os passos essenciais para determinar a infertilidade e destacar a importância da busca precoce por ajuda.Qual a diferença entre infértil e estéril? A diferença entre infertilidade e esterilidade está relacionada à capacidade de engravidar naturalmente em termos médicos. Infertilidade refere-se à dificuldade em engravidar após um período prolongado de tentativas, geralmente após um ano de relações sexuais regulares sem contracepção. Pode ter várias causas, como problemas hormonais, condições uterinas ou de ovulação, e afeta temporariamente a capacidade reprodutiva. Por outro lado, esterilidade indica a incapacidade completa de conceber naturalmente. É uma condição permanente na qual a concepção é impossível devido a fatores irreversíveis, como a ausência de esperma viável, bloqueio irreparável das trompas de falópio ou falta de órgãos reprodutivos funcionais. A esterilidade pode ser congênita ou resultar de cirurgias, infecções graves ou outras condições médicas que afetam permanentemente a fertilidade. Quando desconfiar da infertilidade? Desconfiar da infertilidade é uma preocupação legítima quando casais que estão tentando engravidar enfrentam dificuldades persistentes após um período considerável. Geralmente, se após um ano de relações sexuais regulares e sem contraceptivos a gravidez não ocorrer, é aconselhável procurar orientação médica. Contudo, em algumas situações, a busca por ajuda pode ser considerada mais cedo. Aqui estão alguns cenários em que a desconfiança da infertilidade pode ser justificada: Idade Avançada Problemas de Saúde Conhecidos Ciclos Menstruais IrregularesHistórico de gravidez interrompidas espontâneas Problemas de Saúde Masculina Preocupação Pessoal Em todos esses casos, uma avaliação médica especializada pode fornecer insights, diagnosticar possíveis problemas e orientar sobre opções de tratamento, oferecendo suporte emocional durante o processo. A desconfiança da infertilidade não deve ser ignorada, e a busca precoce por ajuda pode ser crucial para casais que enfrentam desafios para engravidar. Como descobrir se sou infértil? Determinar se há infertilidade envolve uma abordagem gradual, com a consulta a profissionais de saúde especializados. Diante disso, a seguir estão cinco passos importantes para ajudar a identificar se há questões de fertilidade: 1) Tempo de Tentativa e Idade: O primeiro passo é avaliar o tempo que você tem tentado conceber. Em geral, se após um ano de relações sexuais regulares sem contraceptivos não ocorrer gravidez, é recomendável procurar a orientação de um profissional de saúde. Entretanto, a idade também desempenha um papel crucial. Mulheres com mais de 35 anos podem experimentar declínio na fertilidade, e, nesses casos, a busca por ajuda pode ser considerada após seis meses de tentativas sem sucesso. 2) Monitoramento do Ciclo Menstrual: O ciclo menstrual pode fornecer informações valiosas sobre a saúde reprodutiva. Irregularidades menstruais, como ciclos muito curtos ou longos, ausência de ovulação ou sangramento anormal, podem indicar problemas subjacentes. Manter um registro cuidadoso dos padrões menstruais e compartilhá-los com um profissional de saúde pode ser útil durante a avaliação. 3 Avaliação da Saúde Sexual: É importante avaliar a saúde sexual de ambos os parceiros. Problemas como disfunção erétil, dificuldades de ejaculação ou dor durante a realação sexual podem impactar a fertilidade. No caso das mulheres, a presença de dor durante o ato sexual, que pode ser associada a condições como endometriose, deve ser discutida com um médico. 4) Exames de Fertilidade: A realização de exames específicos é essencial na avaliação da fertilidade. Para mulheres, exames hormonais, como os que medem os níveis de FSH, LH e progesterona, podem fornecer informações sobre a ovulação e a saúde geral dos órgãos reprodutivos. Além disso, exames de imagem, como a ultrassonografia transvaginal, podem ajudar a identificar condições uterinas que sejam indicativos de infertilidade. Para os homens, a análise do sêmen, que inclui a contagem, motilidade e morfologia dos espermatozoides, é fundamental. 5) Consulta a Especialistas em Fertilidade: Quando as tentativas de engravidar não são bem-sucedidas, procurar a orientação de especialistas em fertilidade é essencial. Ginecologistas especializados em fertilidade podem realizar uma análise aprofundada dos fatores de infertilidade, solicitar exames específicos e propor tratamentos adequados. A avaliação do parceiro masculino por um urologista especializado em fertilidade também é crucial. Esses profissionais têm experiência em diagnosticar e tratar uma variedade de condições que afetam a capacidade reprodutiva. Ao longo desse processo, a comunicação aberta com os profissionais de saúde é fundamental. ConclusãoNote, portanto, que os casais devem compartilhar todas as preocupações, históricos médicos e detalhes sobre seu estilo de vida, pois essas informações podem ser relevantes para a avaliação. Em resumo, determinar a infertilidade envolve uma abordagem abrangente, incluindo avaliação do tempo de tentativa, monitoramento do ciclo menstrual, avaliação da saúde sexual, realização de exames de fertilidade e a consulta a especialistas. Ao seguir esses passos, os casais podem obter informações valiosas sobre a causa potencial da infertilidade e tomar decisões informadas sobre os próximos passos, que podem incluir tratamentos de fertilidade ou outras opções disponíveis.Você está passando por preocupações quando o assunto é fertilidade? Não hesite em procurar ajuda! Entre em contato e agende já uma consulta com o Dr. Pedro Peregrino, médico especialista da Clínica Venvitre. A infertilidade é um tema que afeta milhões de pessoas em todo o mundo, gerando dúvidas, angústias e questionamentos. Se você está se perguntando “como saber se sou infértil” ou quer entender mais sobre infertilidade feminina, infertilidade CID e outros aspectos relacionados, este conteúdo foi feito para você. Aqui, vamos explorar tudo o que você precisa saber sobre o assunto, de forma clara, detalhada e otimizada para SEO. A infertilidade é definida como a incapacidade de conceber após um ano de tentativas regulares sem o uso de métodos contraceptivos. Esse problema pode afetar tanto homens quanto mulheres e pode ter causas diversas, desde fatores físicos até emocionais. De acordo com a Organização Mundial da Saúde (OMS), a infertilidade atinge cerca de 15% dos casais em idade reprodutiva. No Brasil, esse número é ainda mais significativo, com aproximadamente 8 milhões de pessoas enfrentando dificuldades para engravidar. A infertilidade feminina é uma das principais preocupações quando o assunto é dificuldade para engravidar. Ela pode ser causada por uma série de fatores, incluindo: Problemas ovulatórios: Distúrbios como a síndrome dos ovários policísticos (SOP) podem interferir na ovulação. Endometriose: Essa condição, em que o tecido endometrial cresce fora do útero, pode afetar a fertilidade. Obstruções nas trompas: Infecções ou cirurgias prévias podem causar bloqueios nas trompas de Falópio. Idade avançada: A fertilidade feminina diminui significativamente após os 35 anos. Desequilíbrios hormonais: Problemas na tireoide ou outras glândulas podem afetar a capacidade de conceber. Além disso, fatores como estresse, obesidade, tabagismo e consumo excessivo de álcool também podem contribuir para a infertilidade feminina. Embora a infertilidade feminina seja frequentemente discutida, a infertilidade masculina também é uma realidade. Problemas como baixa contagem de espermatozoides, má qualidade do sêmen, varicocele (dilatação das veias do escroto) e disfunções hormonais são algumas das causas mais comuns. É importante ressaltar que, em muitos casos, a infertilidade é um problema compartilhado pelo casal. Por isso, ambos devem passar por avaliações médicas para identificar possíveis causas. O CID (Classificação Internacional de Doenças) é um sistema utilizado para catalogar doenças e problemas de saúde. A infertilidade CID é classificada sob os códigos N97 (infertilidade feminina) e N46 (infertilidade masculina). Esses códigos são usados por médicos e profissionais de saúde para facilitar o diagnóstico e o tratamento. Por exemplo, se uma mulher é diagnosticada com infertilidade devido à endometriose, o código CID N97.0 pode ser utilizado. Já no caso de infertilidade masculina relacionada à varicocele, o código N46.1 pode ser aplicado. Se você está se perguntando “como saber se sou infértil”, é importante buscar ajuda médica. No entanto, existem alguns sinais que podem indicar problemas de fertilidade: Ciclos menstruais irregulares ou ausentes. Dores intensas durante a menstruação. Histórico de infecções pélvicas. Abortos espontâneos repetidos. Alterações na libido. Dificuldades de ereção. Dor ou inchaço nos testículos. Histórico de infecções ou cirurgias na região genital. Se você identificou algum desses sinais, é fundamental consultar um especialista em reprodução humana. Ele poderá solicitar exames como: Exames de sangue: Para avaliar níveis hormonais. Ultrassom pélvico: Para verificar a saúde dos órgãos reprodutivos. Espermograma: Para analisar a qualidade do sêmen. Histerossalpingografia: Para verificar a permeabilidade das trompas. A boa notícia é que a infertilidade pode ser tratada na maioria dos casos. Os tratamentos variam de acordo com a causa e podem incluir: Medicamentos: para induzir a ovulação ou corrigir desequilíbrios hormonais. Cirurgias: para corrigir problemas como obstruções nas trompas ou varicocele. Técnicas de reprodução assistida: como a fertilização in vitro (FIV) ou a inseminação artificial. Mudanças no estilo de vida: adotar uma alimentação saudável, praticar exercícios físicos e reduzir o estresse podem melhorar a fertilidade. Embora nem todos os casos de infertilidade possam ser prevenidos, algumas medidas podem reduzir os riscos: Mantenha um peso saudável. Evite o tabagismo e o consumo excessivo de álcool. Pratique sexo seguro para prevenir infecções sexualmente transmissíveis (ISTs). Faça check-ups regulares para monitorar sua saúde reprodutiva. “A infertilidade é sempre um problema da mulher.” (Falso: Homens também podem ser inférteis.) “Se você já teve um filho, não pode ser infértil.” (Falso: A infertilidade secundária é uma realidade.) “A infertilidade não tem cura.” (Falso: Muitos casos podem ser tratados com sucesso.) A idade é um fator crucial para a fertilidade feminina. O estresse pode afetar a capacidade de conceber. A infertilidade pode ter causas genéticas. A infertilidade é um problema complexo, mas com os avanços da medicina, muitas pessoas conseguem realizar o sonho de ter filhos. Se você está se perguntando “como saber se sou infértil”, não hesite em buscar ajuda médica. Lembre-se de que o diagnóstico precoce e o tratamento adequado são essenciais para aumentar as chances de sucesso. Além disso, é importante abordar o tema com sensibilidade e empatia, já que a infertilidade pode ser uma jornada emocionalmente desafiadora. Compartilhe este conteúdo com quem precisa e ajude a disseminar informações de qualidade sobre infertilidade feminina, infertilidade CID e outros aspectos relacionados. Conheça o cartão Abrace e todos os seus benefícios!